

# Deckplan 2

3.0 Flächenwidmungsplan 2002  
der Landeshauptstadt Graz

## BESCHRÄNKUNGSZONEN FÜR DIE RAUMHEIZUNG

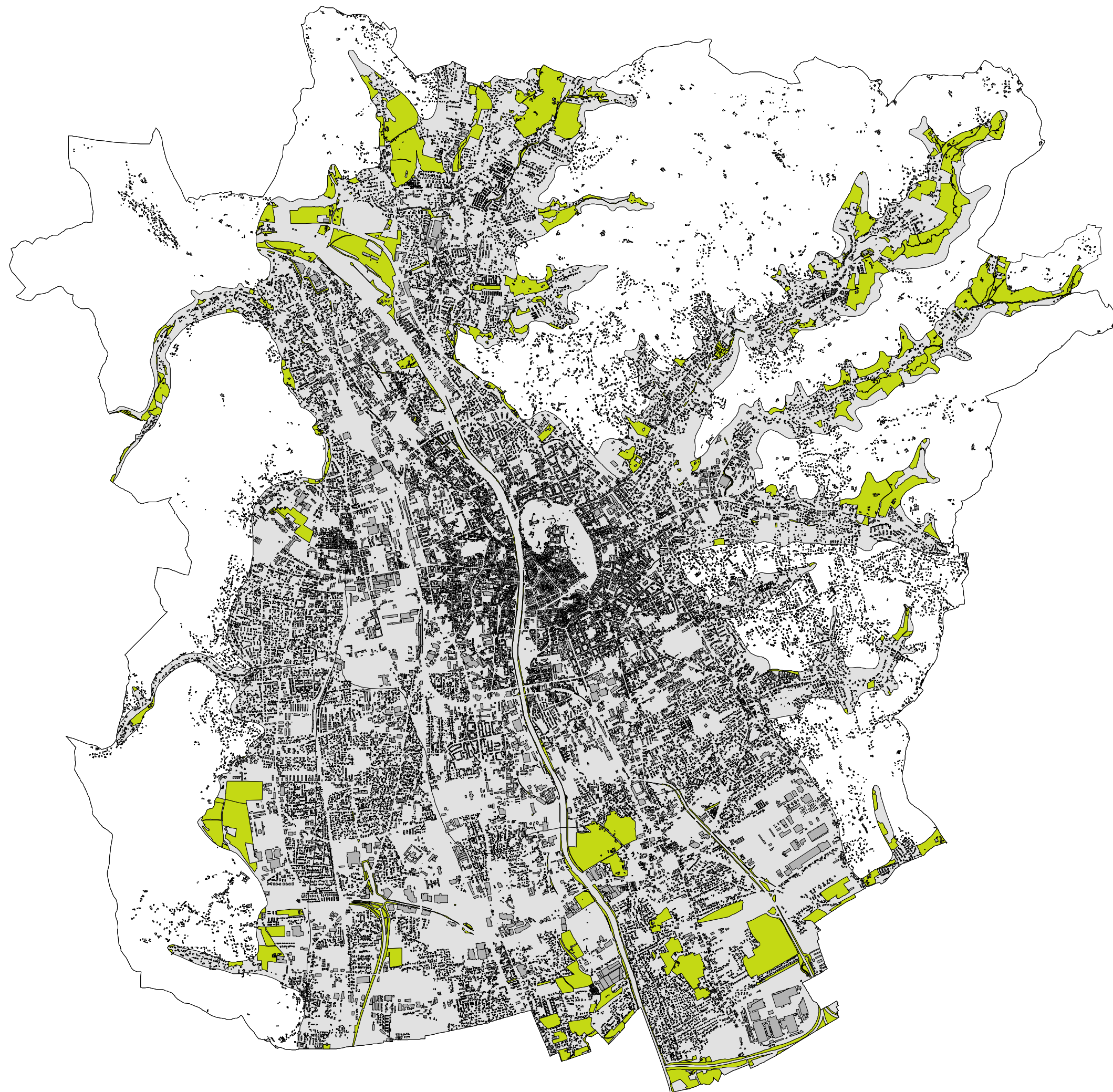

Gemäß § 23 Abs 16 Stmk ROG i.V.m. § 11 Abs 2 der VO zum 3.08 Flächenwidmungsplan gilt für die im Deckplan 2 ersichtlich gemachten Gebiete bei Neuerrichtung oder Austausch anzeigepflichtiger Heizanlagen (ab 8 kW) ein Verbot fester Brennstoffe. Diese Brennstoffe können ausnahmsweise zugelassen werden, wenn der Grenzwert für die Staubemission von höchstens 4,0 g je m<sup>2</sup> Bruttogeschoßfläche pro Jahr eingehalten wird.



Freilandflächen innerhalb der Beschränkungs-zonen  
> rechtlich kein Ausschluß bestimmter Brennstoffe möglich.

Stadt **GRAZ** Stadtplanungsamt

Planverfasser: Magistrat Graz - Stadtplanungsamt  
Klimatologische Grundlage Univ. Prof. Dr. R. Lazar  
Technische Grundlagen MA 23 - Umweltamt  
Koordination DI J. Rogl  
Grafische Gestaltung Alfred Hofstätter

Für den Gemeinderat:

DI Michael Redik

0 1.000 2.000 Meter

